





WOHNUNGSPLAN			
Mehrfamilienwohnhaus Zell am Moos / Haslau in der KG 50112			
Erdgeschoss			
Grundstück 1408/2 EZ 146	Datum 13.8.2018	Maßstab 1:100	ProjektNr./PlanNr. NH001/0601



FN Immo GmbH
 Jeritzastraße 73a
 A-4866 Unterach am Attersee
 Tel +43 664 88506403
 neuhoferh@fnprofile.com



WOHNUNGSPLAN			
Mehrfamilienwohnhaus Zell am Moos / Haslau in der KG 50112			
Obergeschoss			
Grundstück	Datum	Maßstab	ProjektNr./PlanNr.
1408/2 EZ 146	13.8.2018	1:100	NH001/0602



FN Immo GmbH
 Jeritzastraße 73a
 A-4866 Unterach am Attersee
 Tel +43 664 88506403
 neuhoferh@fnprofile.com

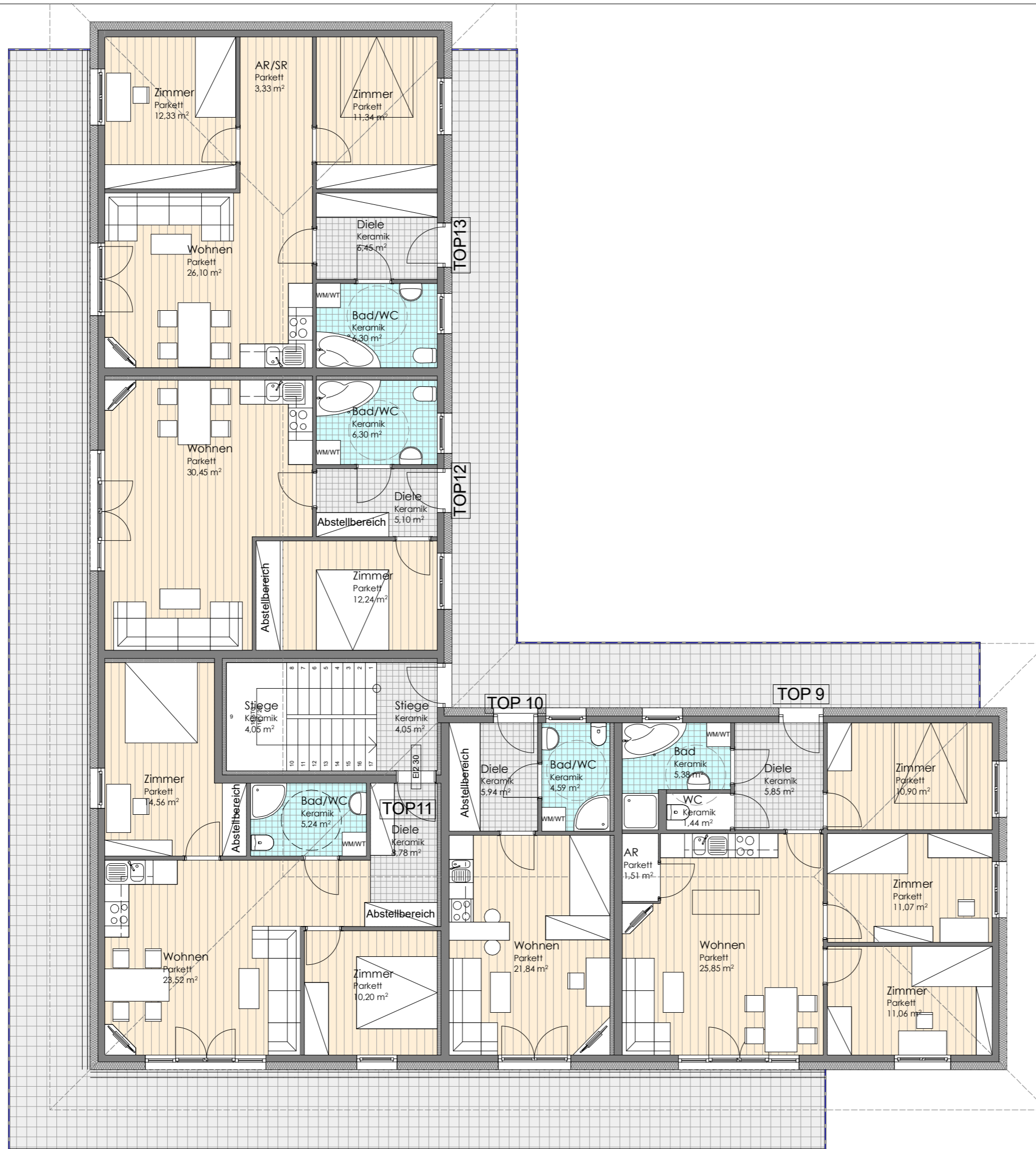

WOHNUNGSPLAN			
Mehrfamilienwohnhaus Zell am Moos / Haslau in der KG 50112			
Dachgeschoss			
Grundstück 1408/2 EZ 146	Datum 13.8.2018	Maßstab 1:100	ProjektNr./PlanNr. NH001/0603



FN Immo GmbH
 Jeritzastraße 73a
 A-4866 Unterach am Attersee
 Tel +43 664 88506403
 neuhoferh@fnprofile.com